



СВИДЕТЕЛЬСТВО О ГОСУДАРСТВЕННОЙ РЕГИСТРАЦИИ ПРАВА

Управление Федеральной службы
государственной регистрации, кадастра и картографии
по Ханты-Мансийскому автономному округу – Югре

Дата выдачи:

13.07.2015

Документы-основания: • Передаточный акт подлежащего приватизации имущественного комплекса государственного предприятия Ханты-Мансийского автономного округа -Югры "Северавтодор" от 20.11.2014 №13-Р-2813

Субъект (субъекты) права: Акционерное Общество "ГОСУДАРСТВЕННАЯ КОМПАНИЯ"СЕВЕРАВТОДОР", ИНН: 8602257512, ОГРН: 1158601001129

Вид права: Собственность

Кадастровый(условный) номер: 86:11:0000000:3649

Объект права: Административно-бытовой корпус, назначение: административно-управленческого назначения, 2 - этажный, общая площадь 423,8 кв. м, инв.№ 6726, лит. А-А1, адрес (местонахождение) объекта: Район ж/д станции "Нижневартовск-2", г. Нижневартовск, Ханты-Мансийский автономный округ-Югра, Тюменская область, Россия

Существующие ограничения (обременения) права: не зарегистрировано

О чем в Едином государственном реестре прав на недвижимое имущество и сделок с ним "13" июля 2015 года сделана запись регистрации № 86-86/002-86/003/054/2015-193/3

Государственный регистратор

(подпись, М.П.)

86-86/002-86/003/054/2015-193/3

Родомакина Д. Д.

86-AB 035849

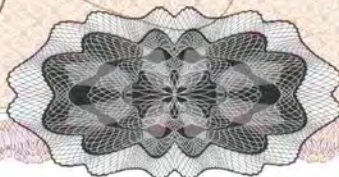



СВИДЕТЕЛЬСТВО О ГОСУДАРСТВЕННОЙ РЕГИСТРАЦИИ ПРАВА

Управление Федеральной службы
государственной регистрации, кадастра и картографии
по Ханты-Мансийскому автономному округу – Югре

Дата выдачи:

13.07.2015

Документы-основания: • Передаточный акт подлежащего приватизации имущественного комплекса государственного предприятия Ханты-Мансийского автономного округа -Югры "Северавтодор" от 20.11.2014 №13-Р-2813

Субъект (субъекты) права: Акционерное Общество "ГОСУДАРСТВЕННАЯ КОМПАНИЯ"СЕВЕРАВТОДОР", ИНН: 8602257512, ОГРН: 1158601001129

Вид права: Собственность

Кадастровый(условный) номер: 86:11:0000000:3649

Объект права: Административно-бытовой корпус, назначение: административно-управленческого назначения, 2 - этажный, общая площадь 423,8 кв. м, инв.№ 6726, лит. А-А1, адрес (местонахождение) объекта: Район ж/д станции "Нижневартовск-2", г. Нижневартовск, Ханты-Мансийский автономный округ-Югра, Тюменская область, Россия

Существующие ограничения (обременения) права: не зарегистрировано

О чем в Едином государственном реестре прав на недвижимое имущество и сделок с ним "13" июля 2015 года сделана запись регистрации № 86-86/002-86/003/054/2015-193/3

Государственный регистратор

(подпись, М.П.)

86-86/002-86/003/054/2015-193/3

Родомакина Д. Д.

86-AB 035849

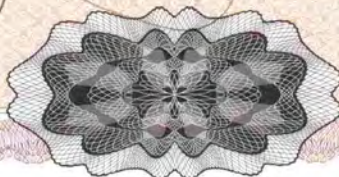

22.06.2015

22.06.2015

86; 11 00000000 3649

0401060

Доступ. в Банк плат.

Списано со сч. плат.

ТЕУ

ПЛАТЕЖНОЕ ПОРУЧЕНИЕ N 346

22.06.2015

Электронно

08

Дата

Вид платежа

Сумма прописью Двадцать две тысячи рублей 00 копеек

| | | | | | |
|---|---------------|----------|----------------------|-------------|---|
| ИНН 8602257512 | КПП 860201001 | Сумма | 22000-00 | | |
| Акционерное общество "Государственная компания "Северавтодор" | | Сч. N | 40702810400050002239 | | |
| Платательщик | | БИК | 047162782 | | |
| Ф-л ЗС ПАО Ханты-Мансийский банк Открытие | | Сч. N | 30101810771620000782 | | |
| г ХАНТЫ-МАНСИЙСК Банк плательщика | | БИК | 047162000 | | |
| РКЦ ХАНТЫ-МАНСИЙСК | | Сч. N | 40101810900000010001 | | |
| г ХАНТЫ-МАНСИЙСК Банк получателя | | Сч. N | 40101810900000010001 | | |
| ИНН 8601001187 | КПП 860101001 | Вид.оп. | 01 | Срок плат. | 5 |
| УФК по ХМАО-Югре (Управление Федеральной службы государственной регистрации, кадастра и картографии по Ханты-Мансийскому автономному округу-Югре) | | Наз. пл. | | Очер. плат. | |
| Получатель | | Код | 0 | Рез. поле | |
| 32110807020011000110 | 71876000 | | 0 | 0 | 0 |

Государственная пошлина за государственную регистрацию права собственности

ПОГАШЕНО

Назначение платежа

Подписи

Отметки банка

М.П.



003355

РОССИЙСКАЯ ФЕДЕРАЦИЯ



Единый государственный реестр прав на недвижимое имущество и сделок с ним

Главное управление Федеральной регистрационной службы
по Тюменской области, Ханты-Мансийскому и
Ямало-Ненецкому автономным округам

СВИДЕТЕЛЬСТВО

о государственной регистрации права

Дата выдачи: 26 августа 2005 года

Документы-основания:

Реестр государственной собственности Ханты-Мансийского автономного округа-Югры за №18600088000042 (Выписка из реестра государственной собственности Ханты-Мансийского автономного округа-Югры №01/4133 от 23.06.2005г.)

Субъект (субъекты) права:

СУБЪЕКТ РОССИЙСКОЙ ФЕДЕРАЦИИ ХАНТЫ-МАНСИЙСКИЙ АВТОНОМНЫЙ ОКРУГ-ЮГРА

Вид права: собственность

Объект права: Административно-бытовой корпус, нежилое здание (Лит.А-А1), общей площадью 423,8 кв.м., этажность -2, инв.№ 6726 , Район ж/д станции "Нижевартовск-2", г. Нижневартовск, Ханты-Мансийский автономный округ-Югра, Тюменская область, Россия

Кадастровый (или условный) номер объекта: 86:03:11:00121:6726:0000

Существующие ограничения(обременения) права: не зарегистрировано

ПОГАШЕНО

о чем в Едином государственном реестре прав на недвижимое имущество и сделок с ним

26 августа 2005года

сделана запись регистрации № 86-72-16/041/2005-960

Регистратор *Е.И. Давиденко*

Е.И. Давиденко
(подпись)



М.П.

72НН 003355

Муниципальное унитарное предприятие "Бюро технической инвентаризации, учета недвижимости и приватизации жилья города Нижневартовска"

Область, республика, край Тюменская область, Ханты-Мансийский автономный округ - Югра

Район

Город (поселение)

Нижневартовск

ТЕХНИЧЕСКИЙ ПАСПОРТ

на здание : Административно-бытовой корпус (Лит А-А1)

(назначение нежилого строения)

Район

Город

Район застройки

Микрорайон

Улица

№ дома

Корпус

Строительный №

Нижневартовск

Район ж/д станции "Нижневартовск-2"

| | |
|-------------------|---------------------------------------|
| Инвентарный номер | 71:135:000:000067260 |
| Реестровый номер | 130307:000:000067260 |
| Кадастровый номер | 86:11:090284:108:71:135:000:000067260 |

Паспорт составлен по состоянию на 13.03.07 г.

(указывается дата обследования объекта учета)

Муниципальное унитарное предприятие "Бюро технической инвентаризации, учета недвижимости и приватизации жилья города Нижневартовска"

Область, республика, край Тюменская область, Ханты-Мансийский автономный округ - Югра
Район _____
Город (поселение) Нижневартовск

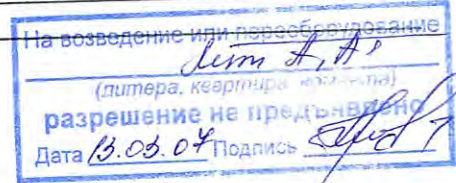

ТЕХНИЧЕСКИЙ ПАСПОРТ

на здание : Административно-бытовой корпус (Лит А-А1)
(назначение нежилого строения)

Район _____
Город Нижневартовск
Район застройки Район ж/д станции "Нижневартовск-2"
Микрорайон _____
Улица _____
№ дома _____
Корпус _____
Строительный № _____

| | |
|-------------------|---------------------------------------|
| Инвентарный номер | 71:135:000:000067260 |
| Реестровый номер | 130307:000:000067260 |
| Кадастровый номер | 86:11:090284:108:71:135:000:000067260 |

Паспорт составлен по состоянию на 13.03.07 г.
(указывается дата обследования объекта учета)

I. Регистрация права собственности

| Дата регистрации | Полное наименование учреждения, предприятия или организации | Документы, устанавливающие право собственности с указанием, кем, когда и за каким номером выданы | Долевое участие при общей собственности |
|--------------------|---|---|---|
| 26 августа 2005 г. | СУБЪЕКТ РОССИЙСКОЙ ФЕДЕРАЦИИ ХАНТЫ-МАНСИЙСКИЙ АВТОНОМНЫЙ ОКРУГ-ЮГРА | Свидетельство о государственной регистрации права серии 72 НК № 003355 от 26.08.05 выдан Нижневартовским отделом ГУ ФРС | целая |

IV. Общие сведения

Назначение УЧРЕЖДЕНЧЕСКОЕ

Использование по назначению

Количество мест (мощность), _____

а) Общая площадь здания, (кв.м) 484,7

б) _____

в) _____

г) _____

V. Исчисление площадей и объёмов здания и его частей (подвалов, пристроек и т.п.)

| Литера по плану | Наименование здания и его частей | Формулы для подсчёта площадей по наружному обмеру | Площадь (кв.м) | Высота (м) | Объём (куб.м) |
|-----------------|----------------------------------|---|----------------|------------|---------------|
| 1 | 2 | 3 | 4 | 5 | 6 |
| A | Административно-бытовой корпус | 19,10*13,00 | 248,3 | 6,7 | 1664 |
| | Крыльцо | 3,6*3,55 | 12,8 | | |
| a | Холодный пристрой | 4,62*4,09-2,92*1,23 | 15,3 | 3,1 | 47 |
| A1 | Основной пристрой | 9,62*3,70 | 35,6 | 6,25 | 222 |

VI. Техническое описание конструктивных элементов здания и определение износа

Литера A Год постройки 1993 г. Число этажей 2

Группа капитальности I Вид внутренней отделки Улучшенная

| № п/п | Наименование конструктивных элементов | Описание конструктивных элементов (материал, конструкция, отделка и прочее) | Техническое состояние (осадки, трещины, гниль и т.п.) | Удельный вес по таблице | Поправки к уд. весу в % | Удельный вес с поправками | Износ в % | Процент износа к строению |
|------------|--|--|---|-------------------------|-------------------------|---------------------------|-----------|---------------------------|
| | | | | | | | | |
| 1 | 2 | 3 | 4 | 5 | 6 | 7 | 8 | 9 |
| 1 | Фундаменты | Железобетонные сваи, железобетонный ростверк | Трещины в цокольной части | 9 | 1,00 | 9,00 | 15 | 1,35 |
| 2 | а. Стены и их наружная отделка | Кирпичные | Трещины в местах сопряжения | 21 | 1,00 | 21,00 | 15 | 3,15 |
| | | Металлический профлист | Местные единичные повреждения | | | | | |
| | б. Перегородки | Кирпичные | Трещины в местах сопряжения с потолками | | | | | |
| 3 | Перекрытия | чердачное | Из сборных железобетонных плит | 10 | 1,00 | 10,00 | 15 | 1,50 |
| | | междуэтажное | Из сборных железобетонных плит | | | | | |
| | | надподвальное | | | | | | |
| 4 | Крыша | Металлический профлист по деревянной обрешетке | Хорошее (ремонт 1999г) | 4 | 1,00 | 4,00 | 5 | 0,20 |
| 5 | Полы | Линолеум, керамическая плитка | Стирание поверхности в ходовых местах | 8 | 1,00 | 8,00 | 20 | 1,60 |
| 6 | Проемы | оконные | Металлопластиковые, 2-е, створные | 10 | 1,00 | 10,00 | 5 | 0,50 |
| | | дверные | Филенчатые и простые, металлопластиковые | | | | | |
| 7 | Внутренняя отделка | Покраска, керамическая плитка, обои, пластиковые и ДВП панели, кафель, подвесные потолки | Местные единичные повреждения | 0 | 1,00 | 0,00 | 15 | 0,00 |
| 8 | Санитарно- и электротехнические устройства | Отопление | От собственной котельной | 9 | 1,00 | 9,00 | 15 | 1,35 |
| | | Водопровод | От артезианской скважины | | | | | |
| | | Канализация | Местный отстойник | | | | | |
| | | Электроосвещение | Скрытая проводка | | | | | |
| | | Радио | Нет | | | | | |
| | | Телефон | Есть | | | | | |
| | | Телевидение | нет | | | | | |
| | | Ванны | Нет | | | | | |
| | | Горячее водоснабжение | Нет | | | | | |
| Лифты | Нет | | | | | | | |
| Вентиляция | Принудительная | | | | | | | |
| 9 | Прочие работы | крыльца | | 12 | 1,00 | 12,00 | 15 | 1,80 |

% износа, приведенный к 100 по формуле : $\frac{\text{процент износа, (гр.9)} \times 100}{\text{удельный вес (гр.7)}} = 14 \%$

VII. Техническое описание конструктивных элементов основных пристроек и определение их износа

Литера A1 Наименование: Основной пристрой
 Группа капитальности I Год постройки 1993 г. Число этажей 2 Вид отделки Улучшенная

| № п/п | Наименование конструктивных элементов | Описание конструктивных элементов (материал, конструкция, отделка и прочее) | Техническое состояние (осадки, трещины, гниль и т.п.) | Удельный вес по таблице | Поправки к уд. весу в % | Удельн. вес с поправками | Износ в % | Процент износа к строению |
|-------|--|---|---|-------------------------|-------------------------|--------------------------|-----------|---------------------------|
| 1 | 2 | 3 | 4 | 5 | 6 | 7 | 8 | 9 |
| 1 | Фундаменты | Железобетонный ленточный | Трещины в цокольной части | 9 | 1,00 | 9,00 | 15 | 1,35 |
| 2 | а. Стены и их наружная отделка | Кирпичные | Трещины в местах сопряжения | 21 | 1,00 | 21,00 | 15 | 3,15 |
| | | Металлический профлист | Хорошее | | | | | |
| | б. Перегородки | Кирпичные, гипсокартон | Хорошее | | | | | |
| 3 | Перекрытия | чердачное | Из сборных железобетонных плит | 10 | 1,00 | 10,00 | 5 | 0,50 |
| | | междуэтажное | Из сборных железобетонных плит | | | | | |
| | | надподвальное | | | | | | |
| 4 | Крыша | Металлический профлист по деревянной обрешетке | Хорошее | 4 | 1,00 | 4,00 | 5 | 0,20 |
| 5 | Полы | Керамическая плитка по бетонному основанию | Стирание поверхности в ходовых местах | 8 | 1,00 | 8,00 | 5 | 0,40 |
| 6 | Проемы | оконные | Металлопластиковые, 2-е, створные | 10 | 1,00 | 10,00 | 5 | 0,50 |
| | | дверные | Филленчатые, металлопластиковые | | | | | |
| 7 | Внутренняя отделка | Стеновые панели, подвесные потолки | Хорошее | 0 | 1,00 | 0,00 | 5 | 0,00 |
| 8 | Санитарно- и электротехнические устройства | Отопление | От собственной котельной | 9 | 1,00 | 9,00 | 5 | 0,45 |
| | | Водопровод | От артезианской скважины | | | | | |
| | | Канализация | Нет | | | | | |
| | | Электроосвещение | Скрытая проводка | | | | | |
| | | Радио | Нет | | | | | |
| | | Телефон | Нет | | | | | |
| | | Телевидение | нет | | | | | |
| | | Ванны | Нет | | | | | |
| | | Горячее водоснабжение | Нет | | | | | |
| Лифты | Нет | | | | | | | |
| | | Нет | | | | | | |
| 9 | Прочие работы | Крыльцо | | 12 | 1,00 | 12,00 | 5 | 0,60 |

% износа, приведенный к 100 по формуле : $\frac{\text{процент износа, (гр.9)} \times 100}{\text{удельный вес (гр.7)}} = 9\%$

VIII. Техническое описание пристроек и других частей здания

| № п/п | Наименование конструктивных элементов | Описание конструктивных элементов (материал, конструкция, отделка и прочее) | Удельный вес по таблице | Поправки к уд. весу в % | Удельн. вес с поправками | Износ в % | Процент износа к строению |
|-------|---------------------------------------|---|-------------------------|-------------------------|--------------------------|-----------|---------------------------|
| 1 | 2 | 3 | 4 | 5 | 6 | 7 | 8 |

Литера а Название : Холодный пристрой

Группа капитальности I Год постройки не установлен Число этажей 1

| | | | | | | | |
|---|-------------------|--|----|------|-------|---|------|
| 1 | Фундамент | Бетонный ленточный | 6 | 1,00 | 6,00 | 5 | 0,30 |
| 2 | Стены | Кирпичные | 29 | 1,00 | 29,00 | 5 | 1,45 |
| 3 | Перекрытия | Из сборных железобетонных плит | 10 | 1,00 | 10,00 | 5 | 0,50 |
| 4 | Крыша | Металлический профлист | 18 | 1,00 | 18,00 | 5 | 0,90 |
| 5 | Полы | Бетонные | 10 | 1,00 | 10,00 | 5 | 0,50 |
| 6 | Проемы | Простые, полотна деревянные Одинарные глухие, переплеты деревянные | 10 | 1,00 | 10,00 | 5 | 0,50 |
| 7 | Отделочные работы | Штукатурка, покраска | 8 | 1,00 | 8,00 | 5 | 0,40 |
| 8 | Благоустройство | электроосвещение: Скрытая проводка | 3 | | 3,00 | 5 | 0,15 |
| 9 | Прочие работы | | 6 | 1,00 | 6,00 | 5 | 0,30 |

% износа 5 %

IX. Техническое описание служебных построек

| Наименование конструктивных элементов | литера _____ Н = _____ | Удельный вес по таблице | Поправки | Удельный вес с поправками |
|---------------------------------------|------------------------|-------------------------|----------|---------------------------|
| | | | | |
| Фундаменты | | | | |
| Стены и перегородки | | | | |
| Перекрытия | | | | |
| Крыша | | | | |
| Полы | | | | |
| Проёмы | | | | |
| Отделочные работы | | | | |
| Электроосвещение | | | | |
| Прочие работы | | | | |
| Итого | | 100 | X | |
| Формулы для подсчета площади, объема | | | | |

| Наименование конструктивных элементов | литера _____ Н = _____ | Удельный вес по таблице | Поправки | Удельный вес с поправками |
|---------------------------------------|------------------------|-------------------------|----------|---------------------------|
| | | | | |
| Фундаменты | | | | |
| Стены и перегородки | | | | |
| Перекрытия | | | | |
| Крыша | | | | |
| Полы | | | | |
| Проёмы | | | | |
| Отделочные работы | | | | |
| Электроосвещение | | | | |
| Прочие работы | | | | |
| Итого | | 100 | X | |
| Формулы для подсчета площади, объема | | | | |

| Наименование конструктивных элементов | литера _____ Н = _____ | Удельный вес по таблице | Поправки | Удельный вес с поправками |
|---------------------------------------|------------------------|-------------------------|----------|---------------------------|
| | | | | |
| Фундаменты | | | | |
| Стены и перегородки | | | | |
| Перекрытия | | | | |
| Крыша | | | | |
| Полы | | | | |
| Проёмы | | | | |
| Отделочные работы | | | | |
| Электроосвещение | | | | |
| Прочие работы | | | | |
| Итого | | 100 | X | |
| Формулы для подсчета площади, объема | | | | |

X. Исчисление восстановительной и действительной стоимости здания и его частей

| Литера по плану | Наименование здания и его частей | № сборн. | № таблицы | Измеритель | Стоимость измерителя по таблице | Поправки к стоимости (коэффициенты) | Стоимость измерителя с поправками | Количество объем (м.куб) площадь (м.кв) | Восстановит. стоимость (руб.) | Процент износа | Действительн. стоимость (руб.) |
|-----------------|----------------------------------|----------|-----------|------------|---------------------------------|-------------------------------------|-----------------------------------|---|-------------------------------|----------------|--------------------------------|
| | | | | | | | | | | | |
| 1 | 2 | 3 | 4 | 5 | 6 | 7 | 8 | 9 | 10 | 11 | 12 |

XI. Исчисление стоимости служебных построек

| Литера по плану | Наименование построек | № сборн. | № таблицы | Измеритель | Стоимость измерителя по таблице | Поправки к стоимости (коэффициенты) | Стоимость измерителя с поправками | Количество объем (м.куб) площадь (м.кв) | Восстановит. стоимость (руб.) | Процент износа | Действительн. стоимость (руб.) |
|-----------------|-----------------------|----------|-----------|------------|---------------------------------|-------------------------------------|-----------------------------------|---|-------------------------------|----------------|--------------------------------|
| | | | | | | | | | | | |
| 1 | 2 | 3 | 4 | 5 | 6 | 7 | 8 | 9 | 10 | 11 | 12 |

XII. Техническое описание ограждений и сооружений (замощений) на участке

| Литера | Наименование ограждений и сооружений | Материал, конструкция | Размеры | | Площадь, кв. м | № сборника | № таблицы | Измеритель | Стоимость измерителя по таблице | Поправка на климатический район | Восстановительная стоимость, руб. | % износа | Действительная стоимость, руб. |
|--------|--------------------------------------|-----------------------|----------|-------------------|----------------|------------|-----------|------------|---------------------------------|---------------------------------|-----------------------------------|----------|--------------------------------|
| | | | длина, м | ширина, высота, м | | | | | | | | | |
| | | | | | | | | | | | | | |
| | | | | | | | | | | | | | |
| | | | | | | | | | | | | | |
| | | | | | | | | | | | | | |
| | | | | | | | | | | | | | |
| | | | | | | | | | | | | | |
| | | | | | | | | | | | | | |
| | | | | | | | | | | | | | |
| | | | | | | | | | | | | | |
| | | | | | | | | | | | | | |
| | | | | | | | | | | | | | |
| | | | | | | | | | | | | | |
| | | | | | | | | | | | | | |
| | | | | | | | | | | | | | |
| | | | | | | | | | | | | | |
| | | | | | | | | | | | | | |
| | | | | | | | | | | | | | |
| | | | | | | | | | | | | | |
| | | | | | | | | | | | | | |

XIII. Общая стоимость, (руб.)

| В ценах какого года | Основные строения | | Служебные постройки | | Сооружения | | Всего | |
|---------------------|-------------------|----------------|---------------------|----------------|-------------------|----------------|-------------------|----------------|
| | восстановительная | действительная | восстановительная | действительная | восстановительная | действительная | восстановительная | действительная |
| | 0,00 | 0,00 | 0,00 | 0,00 | 0,00 | 0,00 | 0,00 | 0,00 |
| | | | | | | | | |
| | | | | | | | | |
| | | | | | | | | |
| | | | | | | | | |
| | | | | | | | | |
| | | | | | | | | |
| | | | | | | | | |
| | | | | | | | | |
| | | | | | | | | |

Балансовая стоимость 4396016,39 руб.

Остаточная стоимость 4274155,08 руб.

Четыре миллиона двести семьдесят четыре тысячи сто пятьдесят пять рублей 8 копеек
(сумма прописью)

Основание: Справка № 02-03/189 от 09.02.2007 г., выдана ГП ХМАО "Северавтодор" Филиал №1



г. Исполнил _____
 г. Проверил _____ (Кокашинская Л.В.)
 г. Директор МУП БТИ _____ (Терновская Т.Ф.)

XIV. Ведомость последующих обследований

| Исполнил (Ф.И.О., должность) | г. | Исполнил (Ф.И.О., должность) | г. | Исполнил (Ф.И.О., должность) | г. |
|------------------------------|----|------------------------------|----|------------------------------|----|
| | | | | | |
| | | | | | |
| | | | | | |

М.П.

М.П.

М.П.

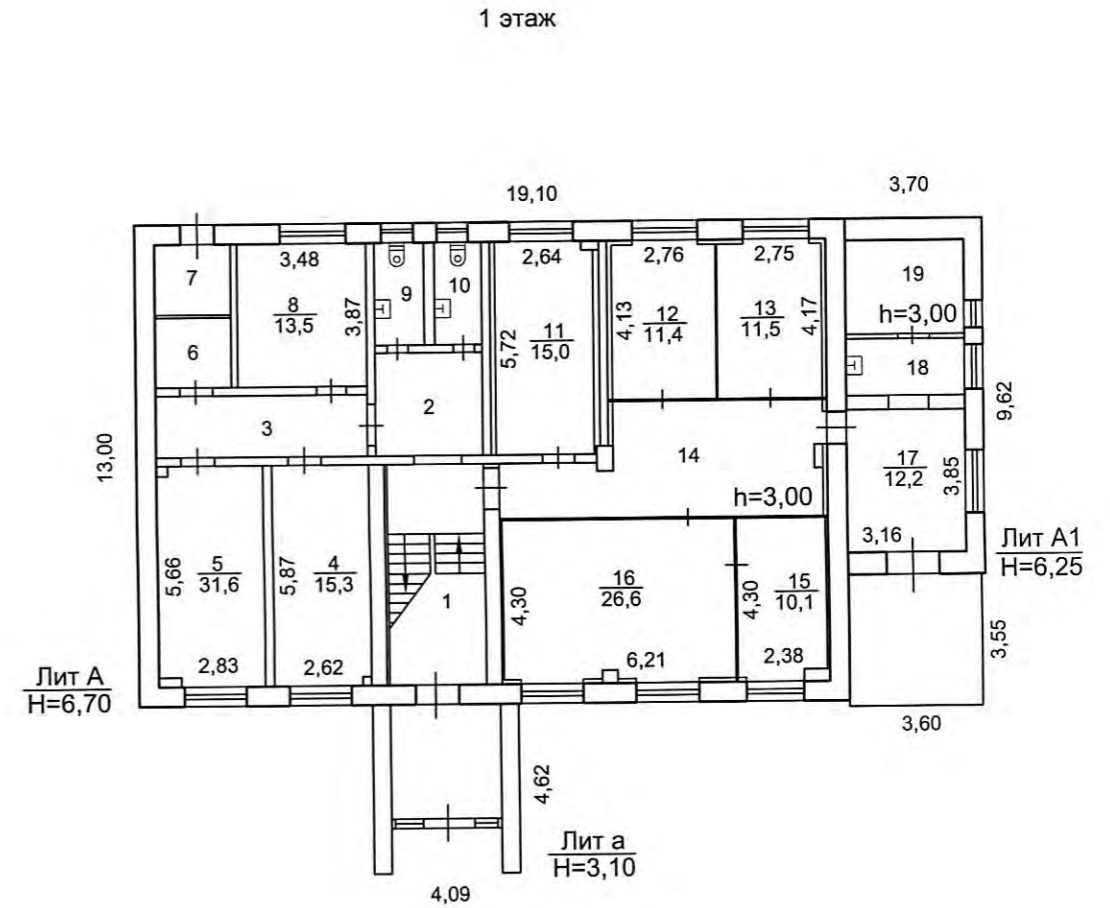

| РФ | г. Нижневартовск Муниципальное унитарное предприятие Бюро технической инвентаризации | | Инвентарный № _____ |
|-------------|---|------------------------|---------------------|
| Лист № | Позэтажный план на Административно-бытовой корпус (Лит А, А1) по адресу: район жд станции "Нижневартовск-2" | | Масштаб 1:200 |
| Дата | Исполнитель | Фамилия, Имя, Отчество | Подпись |
| 13.03.07 г. | Инженер | Григоренко Е.В. | |
| 21.03.07 | Нач. производства | Кокашинская Л.В. | |

1 этаж

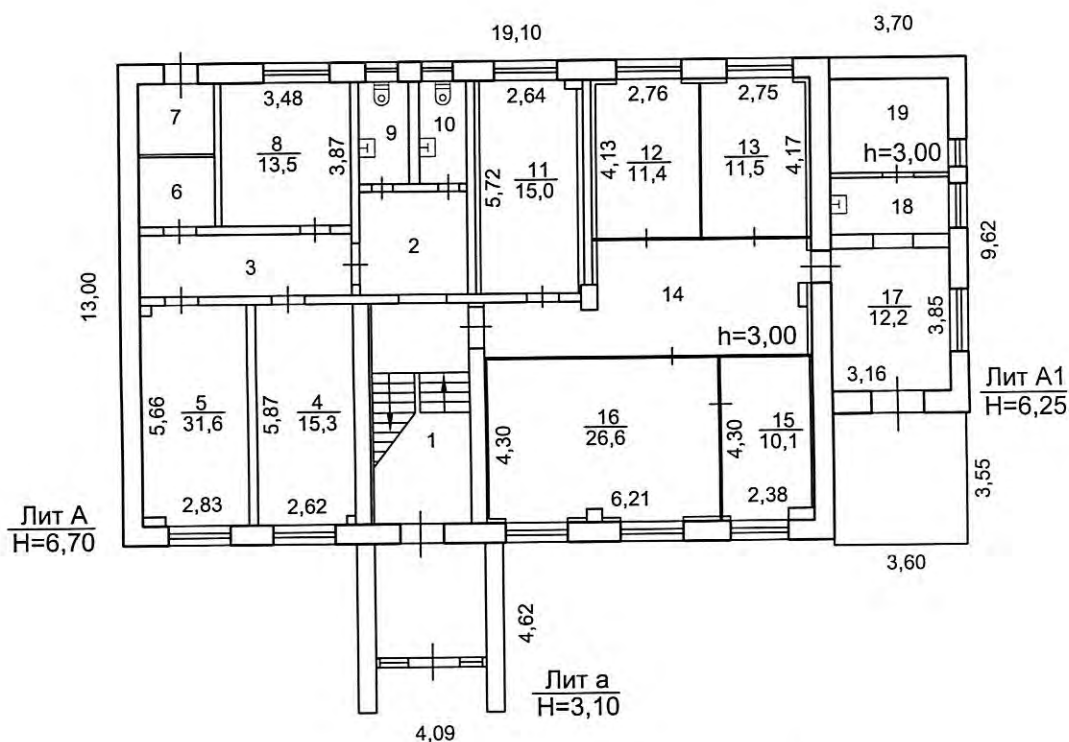

| | | | |
|-------------|---|------------------------|------------------------|
| РФ | г. Нижневартовск Муниципальное унитарное предприятие Бюро технической инвентаризации | | Инвентарный № _____ |
| Лист № | Позтажный план на Административно-бытовой корпус (Лит А, А1) по адресу: район ж/д станции "Нижневартовск-2" | | Масштаб 1:200 |
| Дата | Исполнитель | Фамилия, Имя, Отчество | Подпись |
| 13.03.07 г. | Инженер | Григоренко Е.В. | |
| 21.03.07 | Нач.производства | Кокашинская Л.В. | |

2 этаж

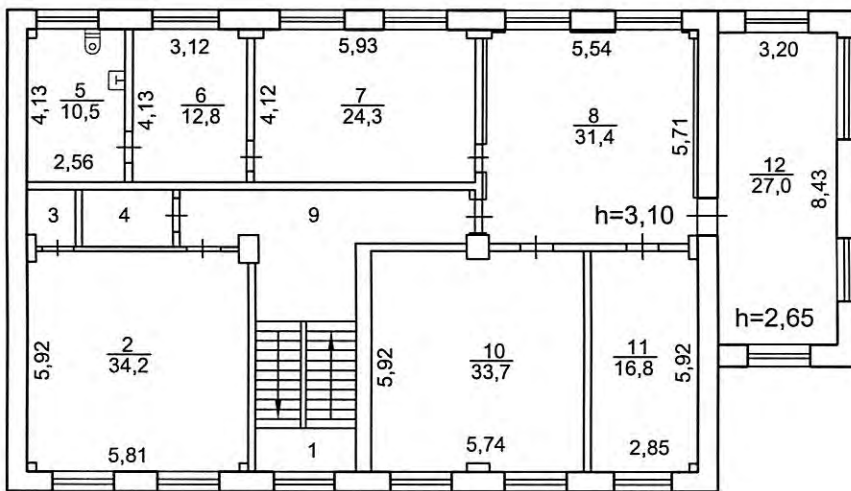

| | | | |
|-------------|---|------------------------|------------------------|
| РФ | г. Нижневартовск Муниципальное унитарное предприятие Бюро технической инвентаризации | | Инвентарный № _____ |
| Лист № | Поэтажный план на Административно-бытовой корпус (Лит А, А1) по адресу: район ж/д станции "Нижневартовск-2" | | Масштаб 1:200 |
| Дата | Исполнитель | Фамилия, Имя, Отчество | Подпись |
| 13.03.07 г. | Инженер | Григоренко Е.В. | |
| 21.03.07 | Нач.производства | Кокашинская Л.В. | |

Экспликация к поэтажному плану строения : Административно-бытовой корпус (Лит А-А1)

расположенному по адресу : город Нижневартовск, район застройки Район ж/д станции "Нижневартовск-2"

| Дата записи и литер | Этаж | № помещения (кв., пр) | № помещения по плану | Назначение частей помещ. (жил.ком., кухня, кор. и т.д.) | Формула подсчёта площади помещений по внутреннему обмеру | Площади помещений по внутреннему обмеру (кв.м) | | | | Высота помещения (м) | Примечание | |
|---|------|-----------------------|----------------------|---|--|--|--------------|-----------------|--------------|----------------------|------------|-----------------|
| | | | | | | площадь помещений | учрежденч. | | лечеб.санит. | | | |
| | | | | | | | основная | вспомогательная | основная | | | вспомогательная |
| А 13.03.07 | 1 | | 1 | Лестничная клетка | 5,81*2,72 | 15,8 | | 15,8 | | | | |
| - | | | 2 | Коридор | 2,95*2,84 | 8,4 | | 8,4 | | | | |
| - | | | 3 | Коридор | 5,51*1,68 | 9,3 | | 9,3 | | | | |
| - | | | 4 | Кабинет | 2,62*5,87-0,22*0,22 | 15,3 | 15,3 | | | | | |
| - | | | 5 | Кабинет | 5,66*5,66-0,3*0,3-0,58*0,6 | 31,6 | 31,6 | | | 3 | | |
| - | | | 6 | Подсобное помещение | 2,05*1,89 | 3,9 | | 3,9 | | | | |
| - | | | 7 | Тепловой узел | 2,05*1,90 | 3,9 | | 3,9 | | | | |
| - | | | 8 | Кабинет | 3,48*3,87 | 13,5 | 13,5 | | | | | |
| - | | | 9 | Туалет | 1,35*2,75 | 3,7 | | 3,7 | | | | |
| - | | | 10 | Туалет | 1,28*2,76 | 3,5 | | 3,5 | | | | |
| - | | | 11 | Кабинет | 2,64*5,72-0,2*0,28 | 15,0 | 15,0 | | | | | |
| - | | | 12 | Кабинет | 2,76*4,13 | 11,4 | 11,4 | | | | | |
| - | | | 13 | Кабинет | 2,75*4,17 | 11,5 | 11,5 | | | | | |
| - | | | 14 | Коридор | 5,60*3,14+1,43*3,07-0,43*0,24-0,64*0,24 | 21,7 | | 21,7 | | | | |
| - | | | 15 | Кабинет | 2,38*4,30-0,20*0,60 | 10,1 | 10,1 | | | | | |
| - | | | 16 | Кабинет | 6,21*4,30-0,24*0,41 | 26,6 | 26,6 | | | | | |
| А1 | | | 17 | Медицинский кабинет | 3,16*3,85 | 12,2 | | 12,2 | | 3 | | |
| - | | | 18 | Медицинский кабинет | 3,18*1,54 | 4,9 | | 4,9 | | | | |
| - | | | 19 | Кабинет | 3,18*2,53 | 8,0 | | 8,0 | | | | |
| Итого по 1 этажу : | | | | | | 230,3 | 135,0 | 70,2 | 25,1 | 0,0 | | |
| А 13.03.07 | 2 | | 1 | Лестничная клетка | 5,96*2,73-0,42*0,10 | 16,2 | | 16,2 | | 3,1 | | |
| - | | | 2 | Кабинет | 5,81*5,92-0,27*0,17-0,22*0,17*2-0,23*0,27 | 34,2 | 34,2 | | | | | |
| - | | | 3 | Серверная | 1,58*1,31-0,26*0,22 | 2,0 | | 2,0 | | | | |
| - | | | 4 | Архив | 1,52*2,42 | 3,7 | 3,7 | | | | | |
| - | | | 5 | Сан.узел | 4,13*2,56-0,30*0,25 | 10,5 | | 10,5 | | | | |
| - | | | 6 | Кабинет | 3,12*4,13-0,26*0,20 | 12,8 | 12,8 | | | | | |
| - | | | 7 | Кабинет | 5,93*4,12-0,20*0,26-0,27*0,20 | 24,3 | 24,3 | | | | | |
| - | | | 8 | Приёмная | 5,71*5,54-0,20*0,25*2-0,26*0,26*2 | 31,4 | 31,4 | | | | | |
| - | | | 9 | Коридор | 7,83*1,53-0,20*0,17-0,64*0,27 | 11,8 | | 11,8 | | | | |
| - | | | 10 | Кабинет | 5,74*5,92-0,55*0,19-0,54*0,28 | 33,7 | 33,7 | | | | | |
| - | | | 11 | Кабинет | 2,85*5,92-0,2*0,2-0,2*0,27 | 16,8 | 16,8 | | | | | |
| А1 | | | 12 | Актовый зал | 8,43*3,20 | 27,0 | 27,0 | | | 2,65 | | |
| Итого по 2 этажу : | | | | | | 224,4 | 183,9 | 40,5 | 0,0 | 0,0 | | |
| Всего по строению: Административно-бытовой корпус (Лит А-А1) | | | | | | 454,7 | 318,9 | 110,7 | 25,1 | 0,0 | | |
| в том числе: | | | | | | | | | | | | |
| Административно-бытовой корпус (литера А): | | | | | | 402,6 | 291,9 | 110,7 | 0,0 | 0,0 | | |
| Основной пристрой (литера А1): | | | | | | 52,1 | 27,0 | 0,0 | 25,1 | 0,0 | | |

Примечание: Увеличение площади помещений здания Административно-бытового корпуса (Лит А-А1) на 30,9 кв.м. по отношению к свидетельству о государственной регистрации от 26.08.05г 72-НК № 003355, в результате возведения второго этажа Основного пристроя (Лит А1) и перепланировки выявленного при обследовании специалистом МУП БТИ от 13.03.2007г.

ВЕДОМОСТЬ

регистрации текущих изменений

Объект: Административно-бытовой корпус (Лит А-А1)

Местоположение: город Нижневартовск, район застройки Район жд станции "Нижневартовск-2"

| Дата обследования | Ф.И.О. внесшего изменения | № помещения | Содержание произведенных изменений | Запрет снят на основании Решения комиссии / распоряжения | Примечание |
|-------------------|---------------------------|-------------|--|--|------------|
| 3.03.07 | Григоренко Е.В. | 1 этаж | Произведен демонтаж перегородок в помещениях № 1,3,9,10,11,18, в помещениях №4,6,14 с образованием помещений № 5,7,12,13,15,16. В пом №8 снесены сантехприборы, в пом №18 установлены сантехприборы. | | |
| 3.03.07 | Григоренко Е.В. | 1 этаж | В помещении № 7 пробит дверной проем с заделкой оконного проема. | | |
| 3.03.07 | Григоренко Е.В. | 2 этаж | Произведен демонтаж перегородок в помещениях №2,8,9. Установка перегородок в пом № 9,10 с образованием помещений № 3,4,11. В пом № 5 установлены сантехприборы. | | |
| 3.03.07 | Григоренко Е.В. | | Возведен второй этаж Основного пристроя Лит А1. | | |

Прошнурс
и пронуме
11
18.0
Григоренк











ЯНВ № 00-0

